



2年 学年通信 かけはし ～第11号～

2017年11月15日（水）発行
文責：西田和代

職場体験学習実施しました

みなさん、職場体験学習はどうでしたか？ 体験学習とはいえ、仕事に触れる初めての体験だったのではないのでしょうか。みんな目を輝かせ、園児を追いかける姿や、事業所の方の説明に真剣な表情で耳を傾ける姿など、なかなか学校では見られない表情が、職場にあふれていたと思います。

職場体験学習を通して、仕事に対する思いや考え方など、いろいろ感じたことと思います。職場では普段目にするところ以外に、お店の裏側で仕事をしたり、掃除をしたりと、違った一面を見たり経験したりすることができたと思います。また、進路についても少し考える機会になった人もいると思います。

職場体験学習を振り返ってみて、事業所訪問させて頂いた時に、「みなさん積極的に参加してくれています」「大変助かっています」「みんな落ち着いて取り組んでくれています」などお褒めの言葉をたくさんいただきました。本当にうれしく思いました。

この職場体験学習を通して感じたことを、これからの進路決定や修学旅行に役立ててほしいと思います。みなさんの頑張りに期待します。

最後に、職場体験学習を受けていただいた事業所の方々には感謝の気持ちを忘れてはいけません。お忙しい中、みなさんのために時間を作ってください仕事を与えていただきました。また、仕事を通じてお家の方に、改めて感謝の気持ちを確認できたのではないですか？ 普段仕事から帰宅し、すぐにみんなの夕飯の支度や朝から早く起きて洗濯や時にはお弁当の準備など、大変さが仕事をしたからこそ感じられたと思います。ぜひ、感謝の気持ちを言葉と行動にあらわしてほしいと思います。

（裏面に高校入試に関する情報を載せています。必ず読んでください。）

～職場体験学習スナップ写真～

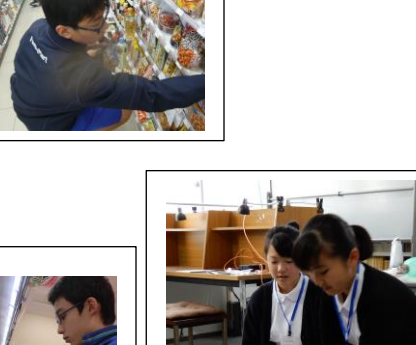
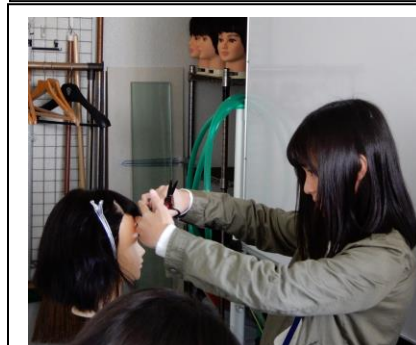
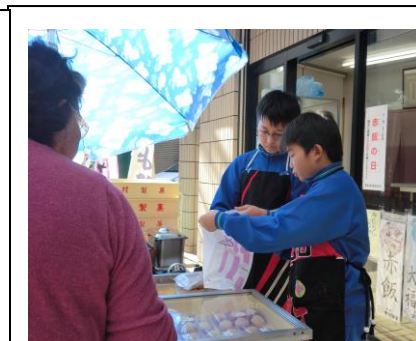

高校入試の情報

先日、本校で3年生の保護者対象の進路説明会がありました。高校入試について様々な説明が行われたのですが、その中で保護者からこんな意見がでたそうです。

1年生2年生の頃から知っている方がいいことがあると思います。例えば「調査書の特別な取扱い」です。知っていれば、漢字検定や英語検定なども積極的にチャレンジできるかと思えます。今の1,2年生には、ぜひ伝えてあげてください。

確かに、このような知識が皆さんの背中を押すこともあると思います。以下に、3年生の保護者にお配りした冊子から抜粋します。

「調査書の特別な取扱い」について

「調査書の特別な取扱い」は、募集人員の9割以上の合格者を決定した後に、残りの人員について、合否判定の際、中学校等での活動実績等も積極的に評価するというものです。

「調査書の特別な取扱い」は、特色選抜及び一般選抜において、一部の高等学校で実施します。調査書のその他の記載事項の中で重視する事項を各実施校が定めて点数化し、調査書成績に加算して合否を判定します。また、この取扱いによって合格する人数

(「合格人数枠」という。)はあらかじめ定められています。

「調査書の特別な取扱い」は、平成30年度特色選抜では10校で、一般選抜では13校で実施する予定です。実施校及び調査書のその他の記載事項の中で重視する事項等は、「入学者選抜概要」に記載しています。集約すると次表のとおりです。

○ 特色選抜

| 高等学校名(学科・コース) | 部活動等 | | 特別活動 (生徒会等) | 検定等 |
|-----------------------|--------------|------|----------------|-----|
| | 文化 | スポーツ | | |
| 奈良朱雀(すべての学科) | ○ | ○ | | |
| 高円(音楽科) | ○ (音楽科のみ) | | | |
| 二階堂(キャリアデザイン科) | ○ | ○ | | ○ |
| 桜井(書芸コース、英語コース) | | | | ○ |
| 御所実業(すべての学科) | ○ | ○ | ○ | ○ |
| 大宇陀 (ライフクリエイトコース) | ○ | ○ | ○ | |
| 榛生昇陽 (人間探究コース、福祉科) | ○ | ○ | ○ | ○ |
| 大淀(看護・医療コース) | ○ | ○ | | |
| 一条(数理科学科、人文科学科) | ○ | ○ | | |
| 高田商業(商業科) | ○ | ○ | | |

○ 推薦選抜

| 高等学校名(学科・コース) | 部活動等 | | 特別活動 (生徒会等) | 検定等 |
|---------------|------|------|----------------|-----|
| | 文化 | スポーツ | | |
| 一条(外国語科) | ○ | ○ | | |

○ 一般選抜

| 高等学校名(学科・コース) | 部活動等 | | 特別活動 (生徒会等) | 検定等 |
|---------------|------|------|----------------|-----|
| | 文化 | スポーツ | | |
| 平城(普通科) | | ○ | | |
| 郡山(普通科) | ○ | ○ | ○ | |
| 添上(普通科) | ○ | ○ | | |
| 檀原(普通科) | ○ | ○ | ○ | ○ |
| 桜井(一般コース) | ○ | ○ | | ○ |
| 五條(普通科) | ○ | ○ | | |
| 大宇陀(普通科) | ○ | ○ | ○ | |
| 榛生昇陽(総合選択コース) | ○ | ○ | ○ | ○ |
| 西和清陵(普通科) | ○ | ○ | | |
| 大和広陵(普通科) | | ○ | | |
| 大淀(普通科) | ○ | ○ | | |
| 山添分校(農業科・家政科) | ○ | ○ | ○ | |
| 一条(普通科) | ○ | ○ | | |

生徒会役員選挙が公示されました

15日(水)生徒会選挙が公示され、立候補の届け出が始まりました。いよいよ2年生のみなさんが、生徒の代表となり、生駒中学校の中心となっていきます。

生徒会活動は、その実現に向けて主体的に取り組むことのできる活動だと思えます。ぜひ、今の自分の殻を破るべく、志を持った多くの立候補者が出て、さらに生駒中学校を盛り上げてほしいと願っています。